



						Potilaan nimi: _____ Lääkärin nimi: _____ Lääkärin puh.nro: _____ Pidä tämä kortti mukana 4 kuukauden ajan viimeisimmän Flixabi-annoksen jälkeen, tai jos olet raskaana, 12 kuukauden ajan synnytyksen jälkeen. Haittavaikutuksia voi ilmaantua pitkäänkin ajan kuluttua viimeisestä annoksesta.	Flixabi-hoito aloitettu: _____ Annetut infuusiot: _____ Varmista, että sinulla on mukana luettelo kaikista muista käyttämästäsi lääkkeistä, kun menet vastaanotolle.	Muut käytössä olevat lääkkeet: _____ Allergiat: _____	Pyydä lääkärää merkitsemään tähän tiedot viimeisimmistä tuberkuloosieulonnoista: Menetelmä: _____ Päiväys: _____ Tulos: _____	<div style="background-color: #e67e22; color: white; padding: 2px; text-align: center; font-weight: bold;">Potilaskortti</div> <div style="text-align: center;">  </div> <div style="text-align: center; background-color: #e67e22; color: white; padding: 2px; font-weight: bold;">FI</div> <div style="text-align: center; background-color: #e67e22; color: white; padding: 2px; font-size: 8px;">Näytä tämä kortti kaikille hoitoosi osallistuville lääkäreille.</div>	Namn, patient: _____ Namn, läkare: _____ Telefonnummer, läkare: _____ Ha alltid med dig detta kort i 4 månader efter din sista Flixabi-dos eller i händelse av graviditet i minst 12 månader efter ditt barns födelse. Biverkningar kan uppträda långt efter sista dosen.	Datum för påbörjad behandling med Flixabi: _____ Senaste behandlingar: _____ Se till att du alltid tar med en lista över alla andra läkemedel som du använder vid varje besök till hälso- och sjukvårdspersonal.	Lista över andra läkemedel: _____ _____ _____ _____ _____ Lista över allergier: _____ _____ _____	Be din läkare att notera typ och datum för senaste undersökning för tuberkulos (TBC): Undersökning: _____ Datum: _____ Resultat: _____	<div style="text-align: center;">  <p style="font-size: 8px;">53300-07</p> </div>	<div style="background-color: #e67e22; color: white; padding: 2px; text-align: center; font-weight: bold;">Patientkort</div> <div style="text-align: center;">  </div> <div style="text-align: center; background-color: #e67e22; color: white; padding: 2px; font-weight: bold;">SV</div> <div style="text-align: center; background-color: #e67e22; color: white; padding: 2px; font-size: 8px;">Visa detta kort vid varje tillfälle som du besöker läkare.</div>
--	--	--	--	--	--	--	--	--	---	---	---	--	--	--	--	--

FRONT PAGE

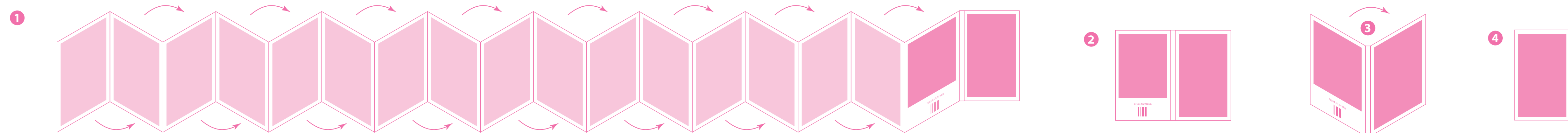

<p>Detta patientkort innehåller viktig säkerhetsinformation som du behöver känna till innan och under behandlingen med Flixabi.</p> <p>Läs noga Flixabi bipacksedel i förpackningen innan du börjar använda detta läkemedel.</p> <p>Det är viktigt att du och din läkare skriver ner produktnamnet och tillverkningsnumret på ditt läkemedel.</p>	<p>Infektioner</p> <p>Före behandling med Flixabi</p> <ul style="list-style-type: none"> Tala om för din läkare om du har en infektion, även en lindrig sådan. Det är mycket viktigt att du talar om för din läkare om du någonsin har haft tuberkulos eller om du har varit i nära kontakt med någon som har haft tuberkulos. Din läkare kommer att undersöka om du har tuberkulos. Be din läkare att notera typ och datum för senaste tuberkulosundersökning på kortet. 	<ul style="list-style-type: none"> Tala om för din läkare om du har hepatit B eller om du vet eller misstänker att du är bärare av hepatit B-virus. <p>Under behandling med Flixabi</p> <ul style="list-style-type: none"> Tala omedelbart om för din läkare om du har tecken på en infektion. Sådana tecken omfattar feber, trötthetskänsla, (ihållande) hosta, andfåddhet, viktninskning, nattliga svettningar, diarré, sår, tandbesvär, sveda vid urineringsring eller influensaliknande symtom. 	<p>Graviditet, amning och vaccinationer</p> <ul style="list-style-type: none"> Om du har fått Flixabi under din graviditet eller om du ammar, är det viktigt att du informerar ditt barns läkare om detta innan ditt barn får något vaccin. Ditt barn ska inte få "levande vacciner", såsom BCG (används för att förhindra tuberkulos) inom 12 månader efter födseln eller medan du ammar, om inte ditt barns läkare rekommenderar något annat. 			<p>Tämä potilaskortti sisältää tärkeää turvallisuuteen liittyvää tietoa, josta sinun on hyvä olla tietoinen ennen Flixabi-hoidon aloitusta ja sen aikana.</p> <p>Lue Flixabi-valmisteen pakkausseloste huolellisesti, ennen kuin aloitat lääkkeen käyttämisen.</p> <p>On tärkeää, että sinä ja lääkäri merkitsette muistiin lääkkeesi kaupanimen ja eränumerot.</p>	<p>Infektiot</p> <p>Ennen Flixabi-hoitoa</p> <ul style="list-style-type: none"> Kerro lääkärille, jos sinulla on jokin infektio, vaikka se olisi hyvin vähäinenkin. On erittäin tärkeää, että kerrot lääkärille, jos sinulla on joskus ollut tuberkuloosi tai jos olet joskus ollut läheisessä kontaktissa henkilön kanssa, jolla on ollut tuberkuloosi. Sinulle tehdään tuberkuloosin seulontakokeet. Pyydä, että lääkäri merkitsee tiedot seulontakokeista tähän korttiin. 	<ul style="list-style-type: none"> Kerro lääkärille, jos sinulla on B-hepatiitti tai jos tiedät tai epäilet olevasi B-hepatiittiviruksen kantaja. <p>Flixabi-hoidon aikana</p> <ul style="list-style-type: none"> Kerro heti lääkärille, jos sinulle ilmaantuu infektio-oireita, kuten kuumetta, väsymystä, (itsepintaista) yskää, hengenahdistusta, painon alenemista, yöhikoilua, ripulia, haavaumia, hammasongelmia, kirvelyä virtsatessa tai flunssan kaltaisia oireita. 	<p>Raskaus, imetys ja rokotukset</p> <ul style="list-style-type: none"> Jos olet saanut Flixabi-valmistetta raskauden aikana tai jos imetat, on tärkeää että kerrot siitä lastasi hoitavalle lääkärille, ennen kuin lapsesi saa mitään rokotuksia. Lapsellesi ei saa antaa "elävää rokotetta", kuten BCG-rokotetta (käytetään tuberkuloosin ehkäisyyn) 12 kuukautteen syntymän jälkeen tai imetyksen aikana, ellei lastasi hoitava lääkäri toisin suosittele. 								
---	---	--	---	--	--	---	--	---	---	--	--	--	--	--	--	--	--

BACK PAGE

FLI-FI_SV-ver 2.0, 10/2022